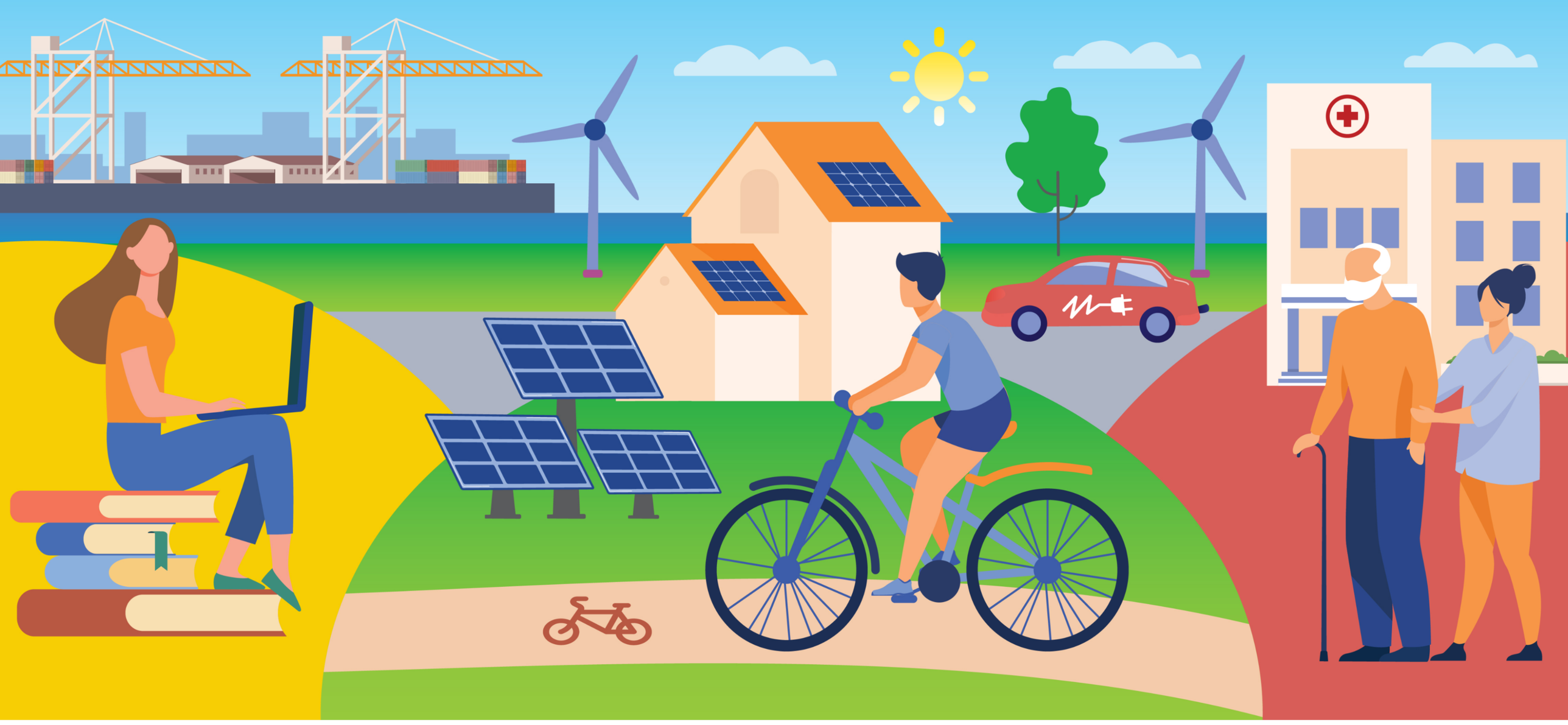

©

Atsakingas už publikaciją
MB Gastromanai

www.esinvesticijos.lt

ELEKTRONINIAI PARDAVIMO SPRENDIMAI IR VAIZDINĖ KONFIGŪRACIJA

Projektu MB Gastromanai siekia įsidiegti e. pardavimo sandorių sudarymo sprendimus bei vaizdinės konfigūracijos galimybes, tokiu būdu padidinant pardavimo pajamas iš savo pačių teikiamų paslaugų bei gerinant klientų patirtį.

Trukmė
06/2024 - 06/2025

Projekto vertė
95.230 EUR

ES finansavimas
47.615 EUR

Bendrai finansuoja Europos Sąjunga

GASTRO'les

Inovacijų agentūra